ΕΛΛΗΝΙΚΗ ΔΗΜΟΚΡΑΤΙΑ
ΠΕΡΙΦΕΡΕΙΑ ΚΕΝΤΡΙΚΗΣ ΜΑΚΕΔΟΝΙΑΣ
ΔΗΜΟΣ ΔΙΟΥ-ΟΛΥΜΠΟΥ
ΤΕΧΝΙΚΗ ΥΠΗΡΕΣΙΑ

ΕΡΓΟ:

ΑΣΦΑΛΤΟΣΤΡΩΣΕΙΣ ΑΓΡΟΤΙΚΩΝ ΟΔΩΝ ΣΤΗΝ Δ.Ε. ΑΝΑΤΟΛΙΚΟΥ ΟΛΥΜΠΟΥ

(Δ. Δ. ΛΕΠΤΟΚΑΡΥΑΣ)

ΘΕΜΑ:
ΟΡΙΖΟΝΤΙΟΓΡΑΦΙΑ ΔΡΟΜΟΥ 1
ΑΠΟ ΔΡΟΜΟ ΛΕΠΤΟΚΑΡΥΑΣ- ΚΑΡΥΑΣ
ΠΡΟΣ ΠΑΛΑΙΑ ΛΕΠΤΟΚΑΡΥΑ

ΚΛΙΜΑΚΑ 1:500

ΑΡ. ΣΧΕΔΙΟΥ ΟΡΙΖ_ΛΕΠΤ_ΔΡ1_2

Ο ΜΕΛΕΤΗΤΗΣ	Η ΣΥΝΤΑΞΑΣΑ
	ΕΙΔΙΚΗ ΣΥΝΕΡΓΑΤΗΣ ΔΗΜΟΥ Θωμαΐδου Σουμέλα Πολιτικός Μηχανικός
Ο ΕΠΙΒΛΕΠΩΝ	**ΘΕΩΡΗΘΗΚΕ**
	Ο ΑΝΑΠΛΗΡΩΤΗΣ ΔΙΕΥΘΥΝΤΗΣ Τ.Υ. ΠΕΡΙΒΑΛΛΟΝΤΟΣ ΚΑΙ ΠΟΛΕΟΔΟΜΙΑΣ Χατζημήτρος Ηρακλής Πολιτικός Μηχανικός

ΛΙΤΟΧΩΡΟ ΙΑΝΟΥΑΡΙΟΣ 2022

ΔΙΑΝΟΜΗ ΠΙΝΑΚΙΔΩΝ

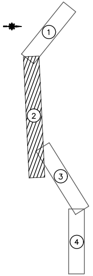

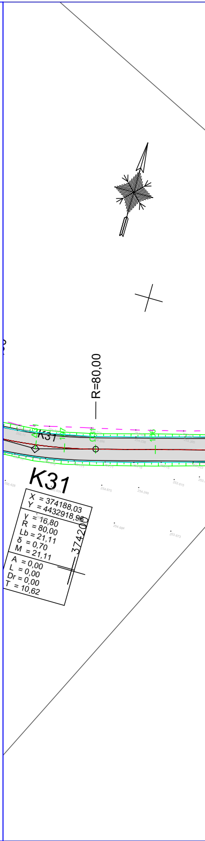
R=80,00
K31
Δ31
197
Ω31
196
K31
X = 374188,03
Y = 4432918,96
γ = 16,80
R = 80,00
Lb = 21,11
δ = 0,70
M = 21,11
A = 0,00
L = 0,00
Dr = 0,00
T = 10,62
374200

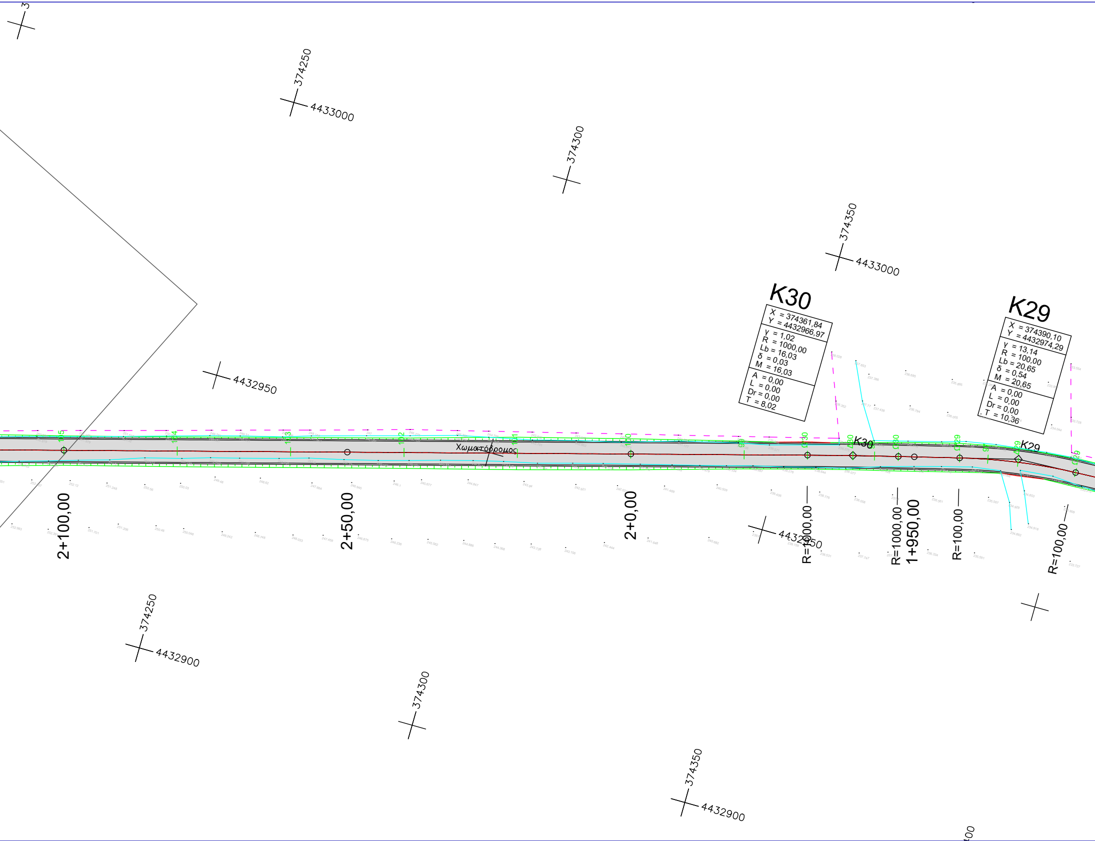
374250
4433000
374300
374350
4433000
4432950
K30
X = 374361,84
Y = 4432966,97
γ = 1,02
R = 1000,00
Lb = 16,03
δ = 0,03
M = 16,03
A = 0,00
L = 0,00
Dr = 0,00
T = 8,02
K29
X = 374390,10
Y = 4432974,29
γ = 13,14
R = 100,00
Lb = 20,65
δ = 0,54
M = 20,65
A = 0,00
L = 0,00
Dr = 0,00
T = 10,36
K30
K29
Χωματόδρομος
2+100,00
2+50,00
2+0,00
R=1000,00
4432950
R=1000,00
1+950,00
R=100,00
R=100,00
374250
4432900
374300
374350
4432900

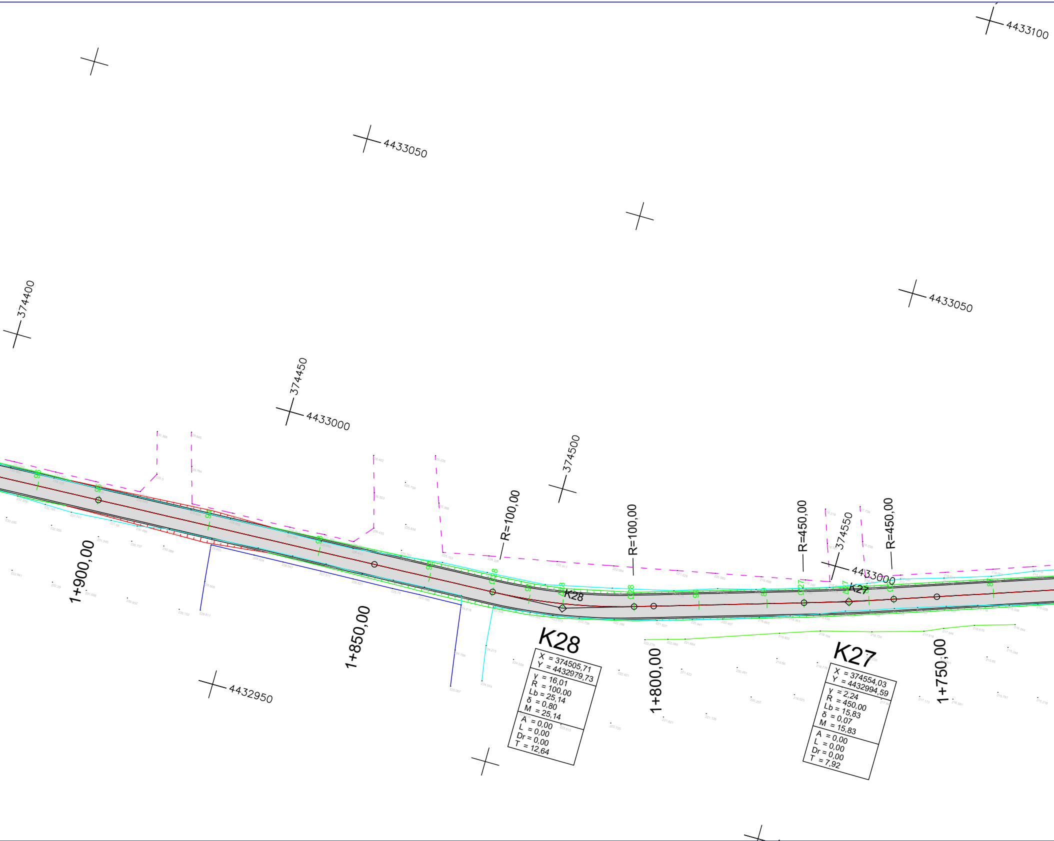
4433100
4433050
4433050
374400
374450
4433000
374500
374550
4433000
4432950
R=100,00
R=100,00
R=450,00
R=450,00
1+900,00
1+850,00
1+800,00
1+750,00
K28
K27
K28
X = 374505,71
Y = 4432979,73
γ = 16,01
R = 100,00
Lb = 25,14
δ = 0,80
M = 25,14
A = 0,00
L = 0,00
Dr = 0,00
T = 12,64
K27
X = 374554,03
Y = 4432994,59
γ = 2,24
R = 450,00
Lb = 15,83
δ = 0,07
M = 15,83
A = 0,00
L = 0,00
Dr = 0,00
T = 7,92

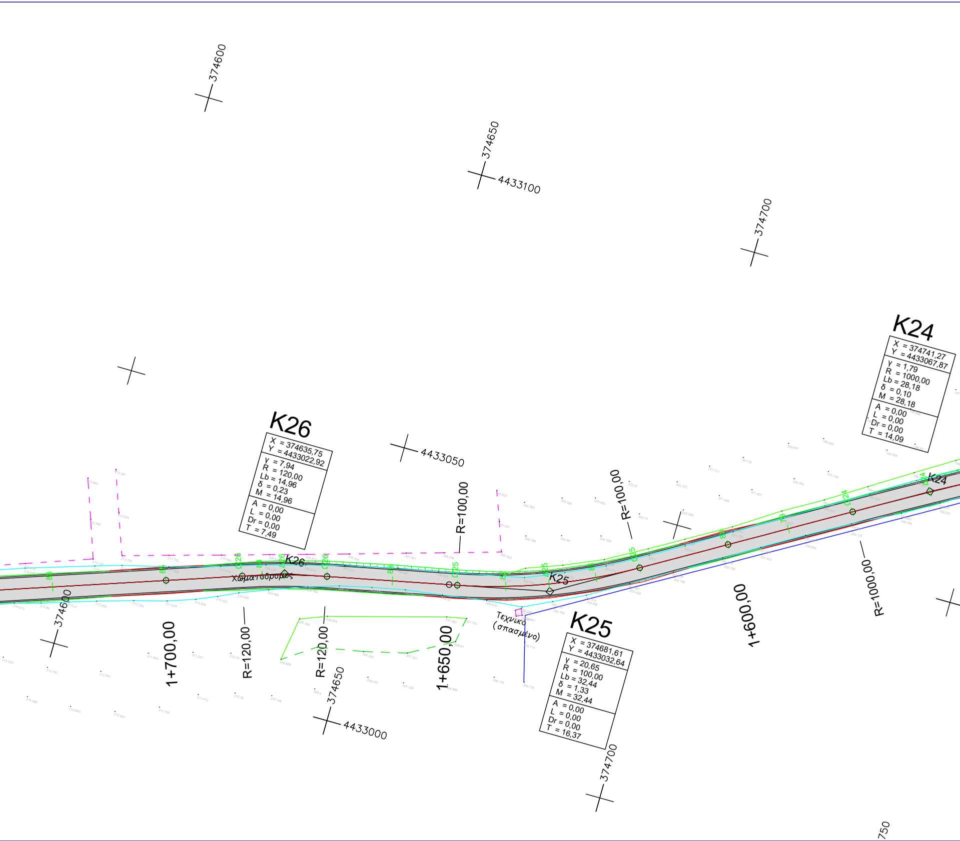
374600
374650
4433100
374700
K24
X = 374741,27
Y = 4433067,87
γ = 1,79
R = 1000,00
Lb = 28,18
δ = 0,10
M = 28,18
A = 0,00
L = 0,00
Dr = 0,00
T = 14,09
K26
X = 374635,75
Y = 4433022,92
γ = 7,94
R = 120,00
Lb = 14,96
δ = 0,23
M = 14,96
A = 0,00
L = 0,00
Dr = 0,00
T = 7,49
4433050
R=100,00
R=100,00
K26
Χωματόδρομος
K25
K24
374600
1+700,00
R=120,00
R=120,00
1+650,00
Τεχνικό
(σπασμένο)
1+600,00
R=1000,00
K25
X = 374681,61
Y = 4433032,64
γ = 20,65
R = 100,00
Lb = 32,44
δ = 1,33
M = 32,44
A = 0,00
L = 0,00
Dr = 0,00
T = 16,37
374650
4433000
374700
750

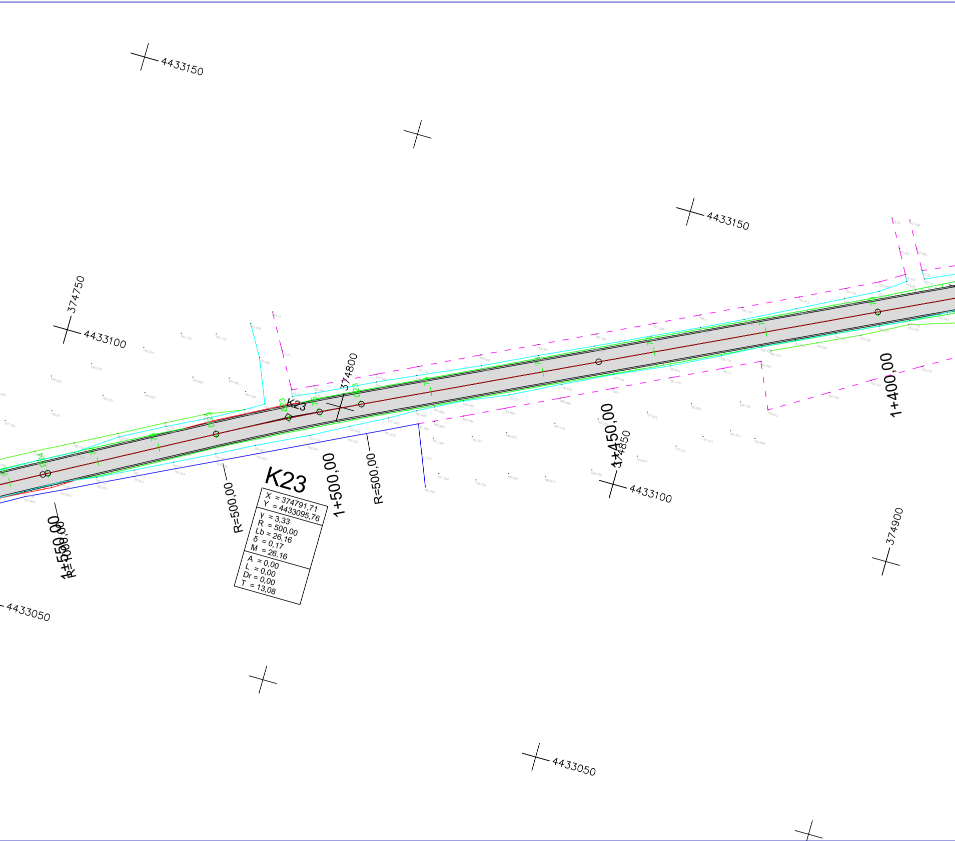
4433150
4433150
374750
4433100
374800
K23
K23
1+550,00
R=1000,00
R=500,00
1+500,00
R=500,00
1+450,00
374850
4433100
1+400,00
374900
4433050
4433050
X = 374791,71
Y = 4433095,76
γ = 3,33
R = 500,00
Lb = 26,16
δ = 0,17
M = 26,16
A = 0,00
L = 0,00
Dr = 0,00
T = 13,08

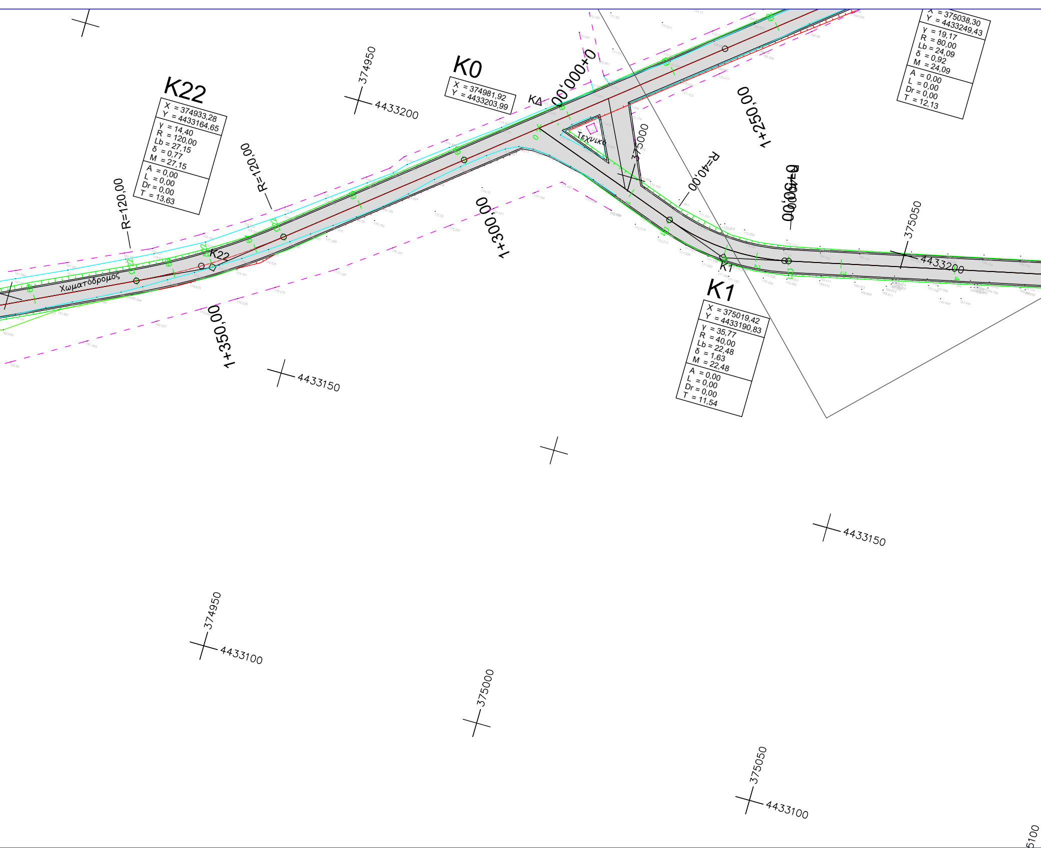
K22
X = 374933,28
Y = 4433164,65
γ = 14,40
R = 120,00
Lb = 27,15
δ = 0,77
M = 27,15
A = 0,00
L = 0,00
Dr = 0,00
T = 13,63
K0
X = 374981,92
Y = 4433203,99
X = 375038,30
Y = 4433249,43
γ = 19,17
R = 80,00
Lb = 24,09
δ = 0,92
M = 24,09
A = 0,00
L = 0,00
Dr = 0,00
T = 12,13
K1
X = 375019,42
Y = 4433190,83
γ = 35,77
R = 40,00
Lb = 22,48
δ = 1,63
M = 22,48
A = 0,00
L = 0,00
Dr = 0,00
T = 11,54
KΔ
0+000,00
1+250,00
1+300,00
1+350,00
0+050,00
R=40,00
R=40,00
R=120,00
R=120,00
Τεχνικό
Χωματόδρομος
K22
K1
374950
4433200
375000
375050
4433200
4433150
4433150
374950
4433100
375000
375050
4433100
5100

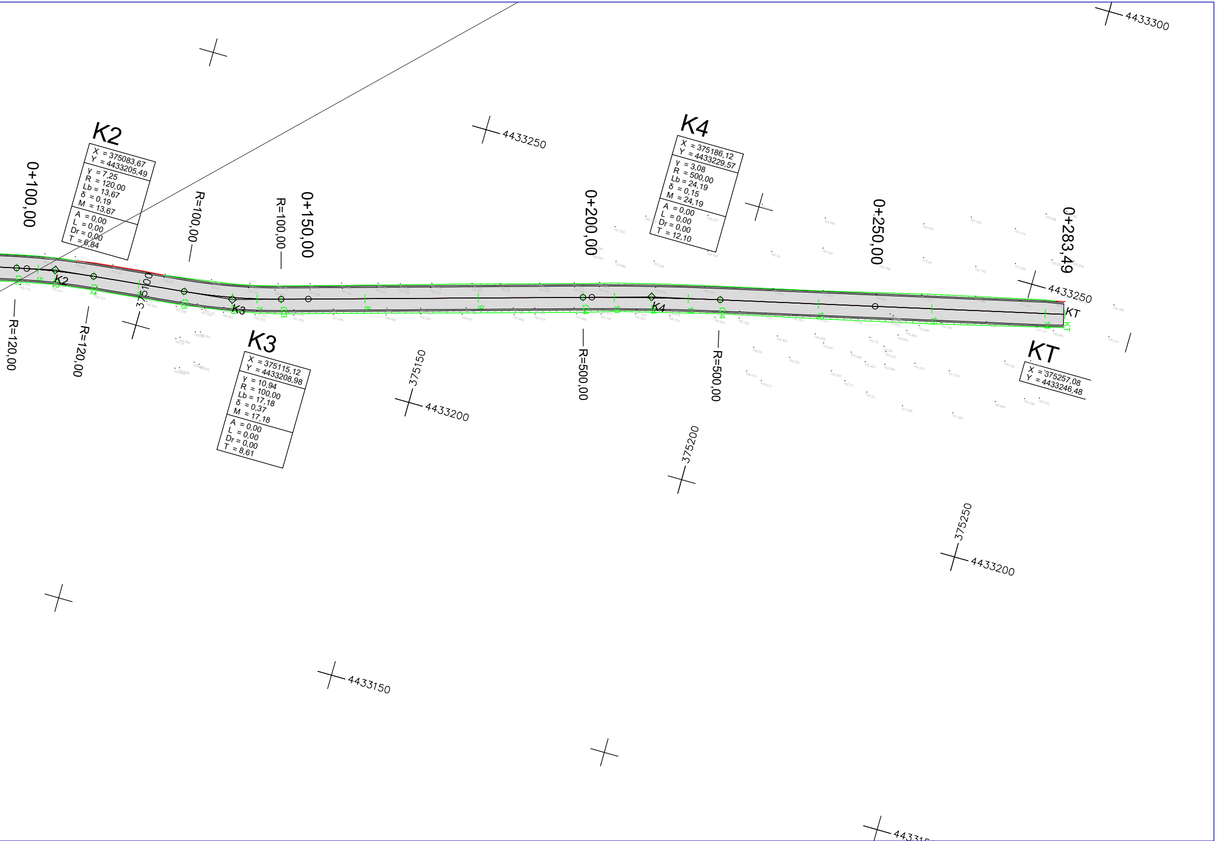
K2
X = 375083,67
Y = 4433205,49
γ = 7,25
R = 120,00
Lb = 13,67
δ = 0,19
M = 13,67
A = 0,00
L = 0,00
Dr = 0,00
T = 6,84
K3
X = 375115,12
Y = 4433208,98
γ = 10,94
R = 100,00
Lb = 17,18
δ = 0,37
M = 17,18
A = 0,00
L = 0,00
Dr = 0,00
T = 8,61
K4
X = 375186,12
Y = 4433229,57
γ = 3,08
R = 500,00
Lb = 24,19
δ = 0,15
M = 24,19
A = 0,00
L = 0,00
Dr = 0,00
T = 12,10
KT
X = 375257,08
Y = 4433246,48
0+100,00
0+150,00
0+200,00
0+250,00
0+283,49
R=120,00
R=120,00
R=100,00
R=100,00
R=500,00
R=500,00
K2
K3
K4
KT
4433300
4433250
4433250
4433200
4433200
4433150
44331
375100
375150
375200
375250